Na jak długo rozpraszasz swoją uwagę za kierownicą?

W czasie, w którym kierowca robi sobie „selfie” podczas jazdy z prędkością 100 km/h, samochód pokonuje odległość równą jednemu okrążeniu bieżni lekkoatletycznej - w tym czasie kierowca nie patrzy na drogę. Oto pięć codziennych czynności, które rozpraszają uwagę kierowcy.

200m

Wybieranie numeru w telefonie trzymanym w dłoni = **200 metrów**, co odpowiada długości czterech basenów olimpijskich

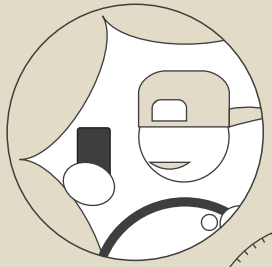

400 m

Robienie sobie „selfie” = **400 metrów**, co odpowiada długości jednego okrążenia bieżni lekkoatletycznej

Poprawianie fryzury = **120 metrów**, co odpowiada długości czterech boisk do koszykówki

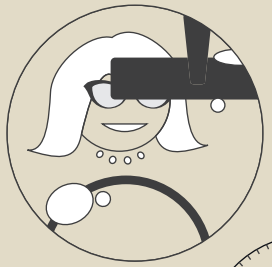

120m

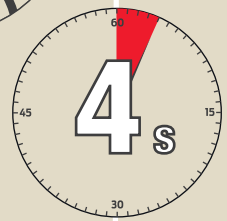

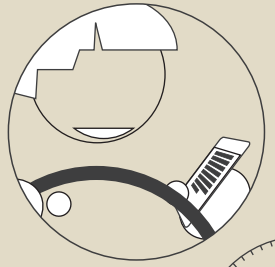

280 m

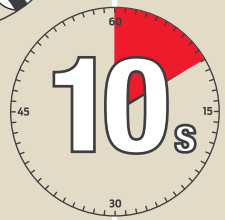

Wysyłanie SMS-a = **280 metrów**, co odpowiada długości dwunastu kortów tenisowych

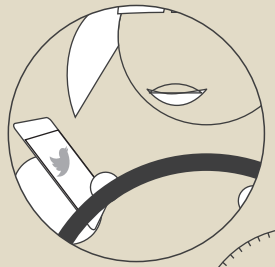

560 m

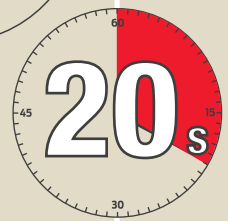

Wchodzenie na portale społecznościowe =**560 metrów**, co odpowiada długości pięciu boisk piłkarskich

0 m

* Szacunkowe dane Forda uzyskane podczas prób wykonywanych w zaparkowanym pojeździe ** Dane pozyskane z badania US 100Car Naturalistic Study (NHTSA)

Wypadki samochodowe są główną przyczyną śmierci osób w wieku 18-24 w Europie. Nie pozwól, aby „selfie” było ostatnim zdjęciem, jakie sobie zrobisz.